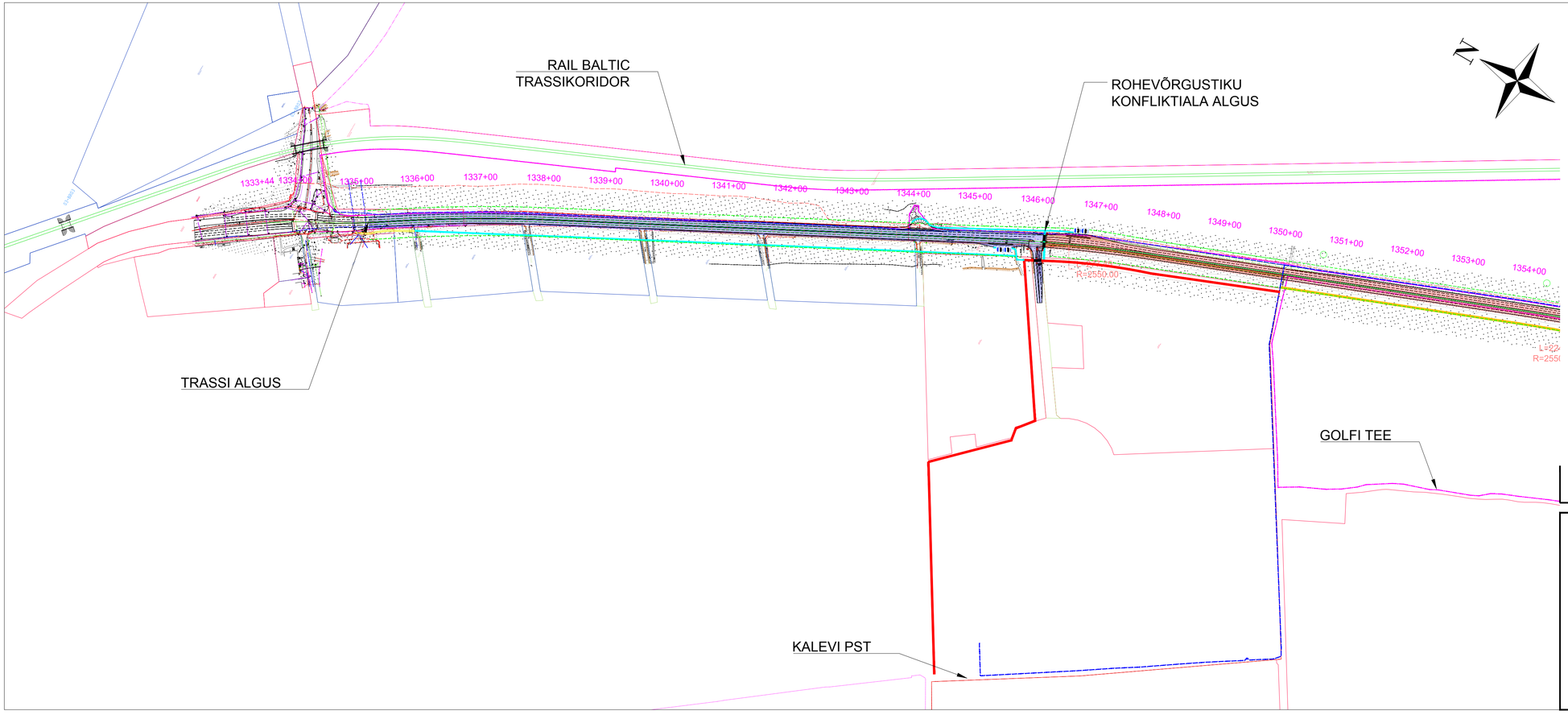

TÄHISTUSED

- Olev jalg- ja jalgrattatee
- Pärnu linna kergliiklustee kesklinna ja Lottemaa ühendamiseks
- Jalg- ja jalgrattatee mnt projekti koosseisus
- Tahkuranna valla kergliiklustee linnapiirilt Posti teeni
- Jalg- ja jalgrattatee tunnel
- Kogujatee teemaplaneeringust
- Kohalikud teed maakasutuse teenindamiseks
- ELA098 sidekaabel
- Kaitseala piir
- Külgnähtavusala piir

Muudatus	Kuupäev	Sisu	Allkiri

Projekt
Põhimaantee nr 4 (E67) Tallinn-Pärnu-Ikla km 133.4-143 Pärnu-Uulu lõigu projektid

Projekti osa
Kaust 2. Teed

Joonise nimetus
Asendiplaan. Km 133,6 - km 153,4

Projekteerija
SKEPAST & PUHKIM
Skepast&Puhkim OÜ
Laki tn 34
12915 Tallinn
EESTI
Tel. +372 664 5808
Faks. +372 664 5818
info@skpk.ee

Tellija
Maanteeamet
Teelise 4
10916 Tallinn
EESTI
Tel. +372 611 9300
info@mnt.ee
maantee@mnt.ee

Projektijuht	Peeter Škepast		Staadium	Mõõtkava	Projekti nr
Projekteerija	Valdeko Laats		EP	1:4000	2017_0111
Projekteerija			Kuupäev		Joonise nr
Projekteerija			15.02.2018		TL-103_1

RAIL BALTIC
TRASSIKORIDOR

RAIL BALTIC
AUTOVIADUKT

TARAKATKESTUSE
VÕIMALIK ASUKOHT

ROHEVÕRGUSTIKU
KONFLIKTIALA ALGUS

GOLFI TEE

ROHEVÕRGUSTIKU
KONFLIKTIALA LÕPP

1350+00 1351+00 1352+00 1353+00 1354+00 1355+00 1356+00 1357+00 1358+00 1359+00 1360+00 1361+00 1362+00 1363+00 1364+00 1365+00 1366+00 1367+00 1368+00 1369+00 1370+00 1371+00 1372+00 1373+00 1374+00 1375+00

L=224.79
R=2550.00

L=225.41
R=2550.00

L=699.89
R=2550.00

TÄHISTUSED

- Olev jalg- ja jalgrattatee
- Pärnu linna kergliiklustee kesklinna ja Lottemaa ühendamiseks
- Jalg- ja jalgrattatee mnt projekti koosseisus
- Tahkuranna valla kergliiklustee linnapiirilt Posti teeni
- Jalg- ja jalgrattatee tunnel
- Kogujatee teemaplaneeringust
- Kohalikud teed maakasutuse teenindamiseks
- ELA098 sidekaabel
- Kaitseala piir
- Külgnähtavusala piir

Muudatus	Kuupäev	Sisu	Allkiri

Projekt
Põhimaantee nr 4 (E67) Tallinn-Pärnu-Ikla km 133.4-143 Pärnu-Uulu lõigu projektid

Projekti osa
Kaust 2. Teed

Joonise nimetus
Asendiplaan. Km 135.0 - km 137.5

Projekteerija
SKEPAST & PUHKIM
Skepast&Puhkim OÜ
Laki tn 34
12915 Tallinn
EESTI
Tel. +372 664 5808
Faks. +372 664 5818
info@skpk.ee

Tellija
Maanteeamet
Teelise 4
10916 Tallinn
EESTI
Tel. +372 611 9300
info@mnt.ee
maantee@mnt.ee

Projektijuht	Peeter Škepast	
Projekteerija	Valdeko Laats	
Projekteerija		
Projekteerija		

Staadium: EP

Kuupäev: 15.02.2018

Mõõtkava: 1:4000

Projekti nr: 2017_0111

Joonise nr: TL-103_2

TÄHISTUSED

- Olev kergliiklustee
- Pärnu linna kergliiklustee kesklinna ja Lottemaa ühendamiseks
- Jalg- ja jalgrattatee mnt projekti koosseisus
- Tahkuranna valla kergliiklustee linnapiirilt Posti teeni
- Jalg- ja jalgrattatee tunnel
- Kavandatav kogujatee (teemaplaneering)
- Kohalikud olevad segaliiklusteed kergliikluse teenindamiseks
- Kohalikud olevad teed maakasutuse teenindamiseks
- ELA098 sidekaabel
- Kaitseala piir
- Külgnähtavusala piir
- Kehtestatud DP

Muudatus	Kuupäev	Sisu	Allkiri

Projekt
Põhimaantee nr 4 (E67) Tallinn-Pärnu-Ikla km 133.4-143 Pärnu-Uulu lõigu projektid

Projekti osa
Kaust 2. Teed

Joonise nimetus
Asendiplaan km 137,5 - km 140,0. Tõllapulga liiklussõlm.

Projekteerija
SKEPAST & PUHKIM
Skepast&Puhkim OÜ
Laki tn 34
12915 Tallinn
EESTI
Tel. +372 664 5808
Faks. +372 664 5818
info@skpk.ee

Tellija
Maanteeamet
Teelise 4
10916 Tallinn
EESTI
Tel. +372 611 9300
info@mnt.ee
maantee@mnt.ee

Projektijuht	Peeter Škepast		Staadium	Mõõtkava	Projekti nr
Projekteerija	Valdeko Laats		EP	1:4000	2017_0111
Projekteerija			Kuupäev		Joonise nr
Projekteerija			15.02.2018		TL-103_3

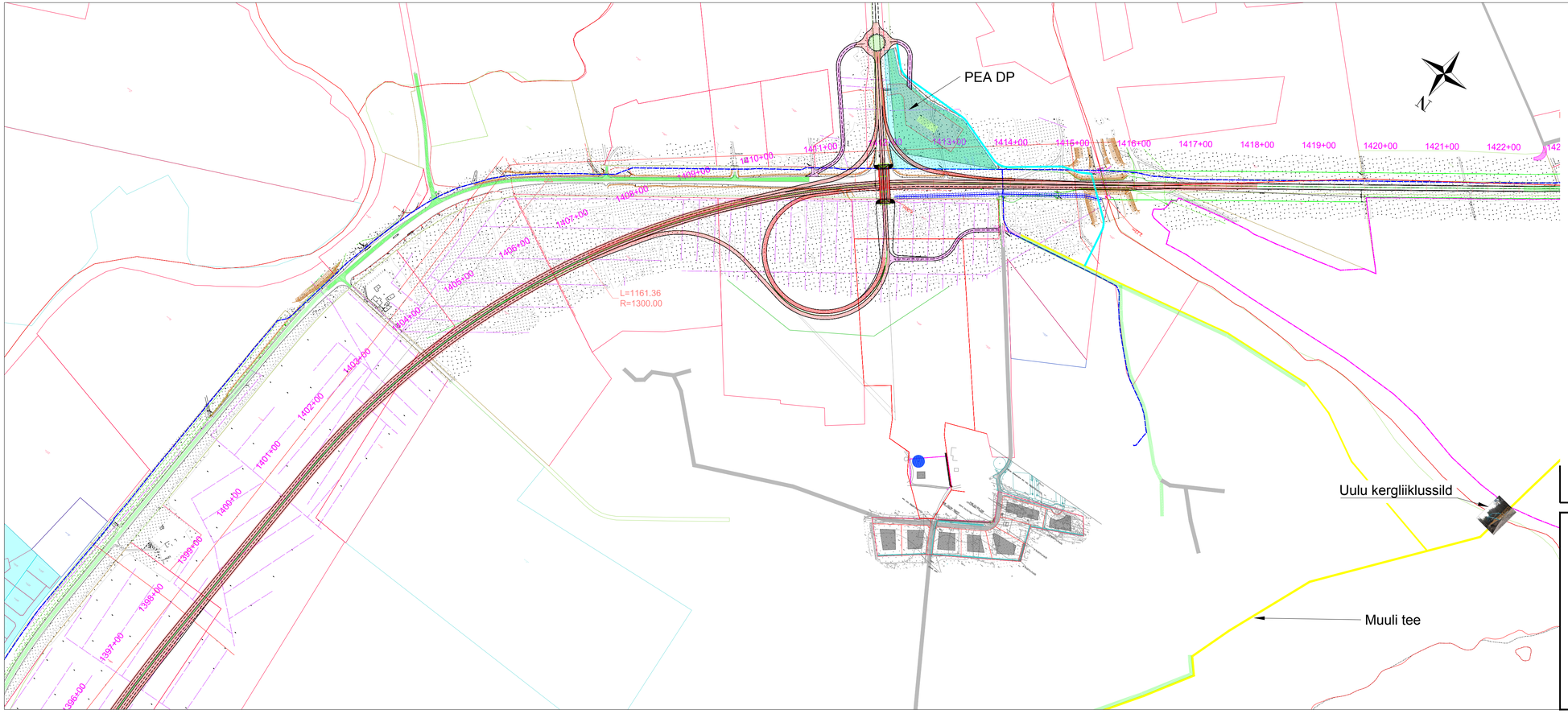

TÄHISTUSED

- Olev jalg- ja jalgrattatee
- Pärnu linna kergliiklustee kesklinna ja Lottemaa ühendamiseks
- Jalg- ja jalgrattatee mnt projekti koosseisus
- Tahkuranna valla kergliiklustee linnapiirilt Posti teeni
- Jalg- ja jalgrattatee tunnel
- Kavandatav kogujatee (teemaplaneering)
- Kohalikud olevad teed kergliikluse teenindamiseks
- Kohalikud olevad teed maakasutuse teenindamiseks
- ELA098 sidekaabel
- Kaitseala piir
- Külgnähtavusala piir
- Kehtestatud DP

Muudatus	Kuupäev	Sisu	Allkiri

Projekt
Põhimaantee nr 4 (E67) Tallinn-Pärnu-Ikla km 133.4-143 Pärnu-Uulu lõigu projektid

Projekti osa
Kaust 2. Teed

Joonise nimetus
Asendiplaan km 139,6 - km 141,8. Uulu liiklussõlm.

Projekteerija
SKEPAST & PUHKIM
Skepast&Puhkim OÜ
Laki tn 34
12915 Tallinn
EESTI
Tel. +372 664 5808
Faks. +372 664 5818
info@skpk.ee

Tellija
Maanteeamet
Teelise 4
10916 Tallinn
EESTI
Tel. +372 611 9300
info@mnt.ee
maantee@mnt.ee

Projektijuht	Peeter Škepast	Staadium	ES	Mõõtkava	1:4000
Projekteerija	Valdeko Laats			Projekti nr	2017_0111
Projekteerija		Kuupäev	15.02.2018	Joonise nr	TL-103_4
Projekteerija					